

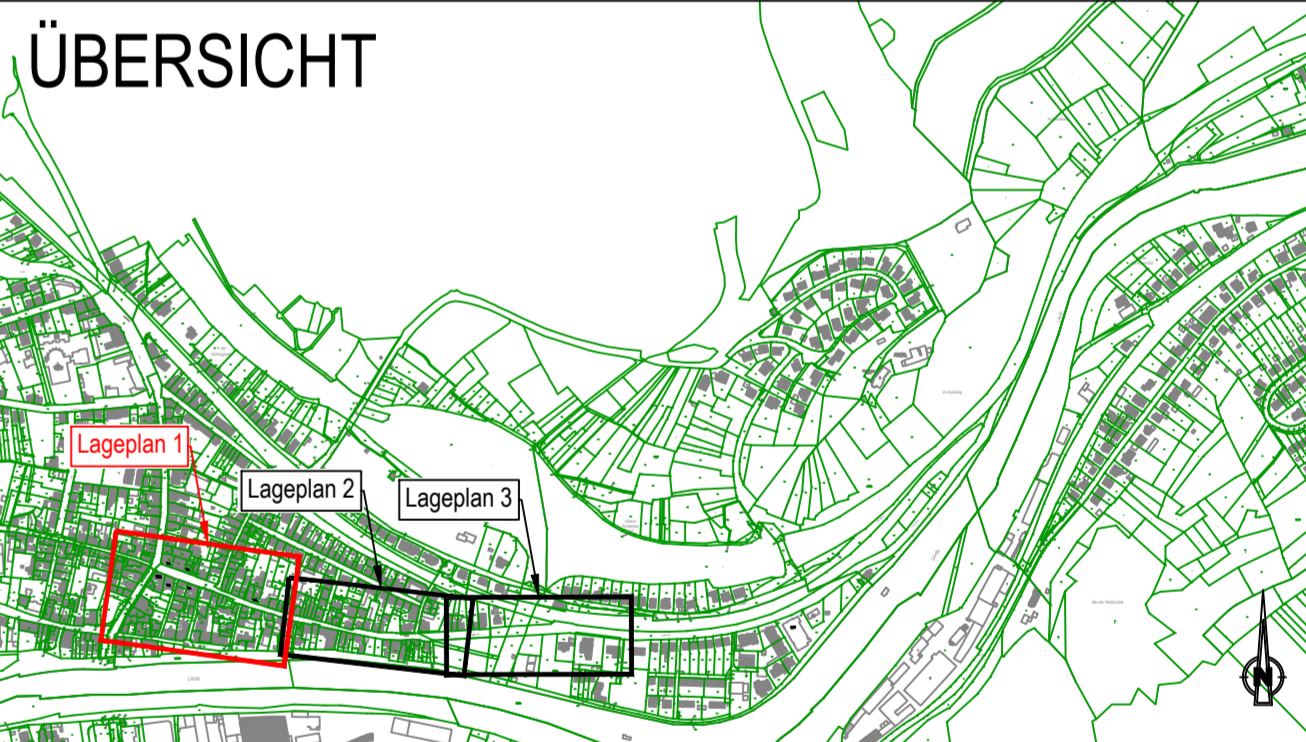

### Zeichenerklärung

Planung	Bestand
	Fahrbahn, Asphalt, Vollausbau
	Fahrbahn, Natursteinpflaster Basalt, Segmentbogenverband
	Gehweg, Betonsteinpflaster, Anthrazit-grau geflammt, Fischgräberverband mit Bischofsmützen
	Mischverkehrsfläche, Betonsteinpflaster, Anthrazit-grau geflammt, Fischgräberverband mit Bischofsmützen
	Bankett
	Parkstreifen, Betonsteinpflaster, Anthrazit, Fischgräberverband mit Bischofsmützen
	Anrampung, Sinusstein, 75 cm mit 8 cm Auftritt
	Pflanzbeet
	Natursteinpflaster Porphy, 8/10/10
	Angleichsfläche an Bestand
	Entwässerungsrinne, Natursteinpflaster Porphy, 8/10/10
	Sinkkasten: 50 x 50 cm, Muldenform; bzw. 30 x 50 cm, Plittform
	HB → RB → TB
	Borde: Hochbord, Rundbord, Tiefbord
	Baum, Bodendecker, Baumscheibe mit Rost
	Bank, Mülleimer
	Abbruch, Beleuchtung Bestand
	Eintrittspfeil
	Winkelstützwand
	Mauerwerk
	Zaunanlage
	Baum



### Ausführungsplanung

Rev.	4	3	2	1
Rev.				
Erstmalig verteilt am:				
<b>Stadt Lahnstein</b> Ausbaur der Emser Straße und Emser Landstraße				
Darstellung: <b>Lageplan Blatt 1</b>				
Bearb.	Feb. 2026	Wagner	Maßstab:	1:250
Gez.	Feb. 2026	Wirfs	Blatt Nr.:	101
Gesehen:	gez. ppa. Sebastian		Blattgröße:	594x1189
Koblenz, im Februar 2026	Koblenz, im Februar 2026		den	18.02.2026

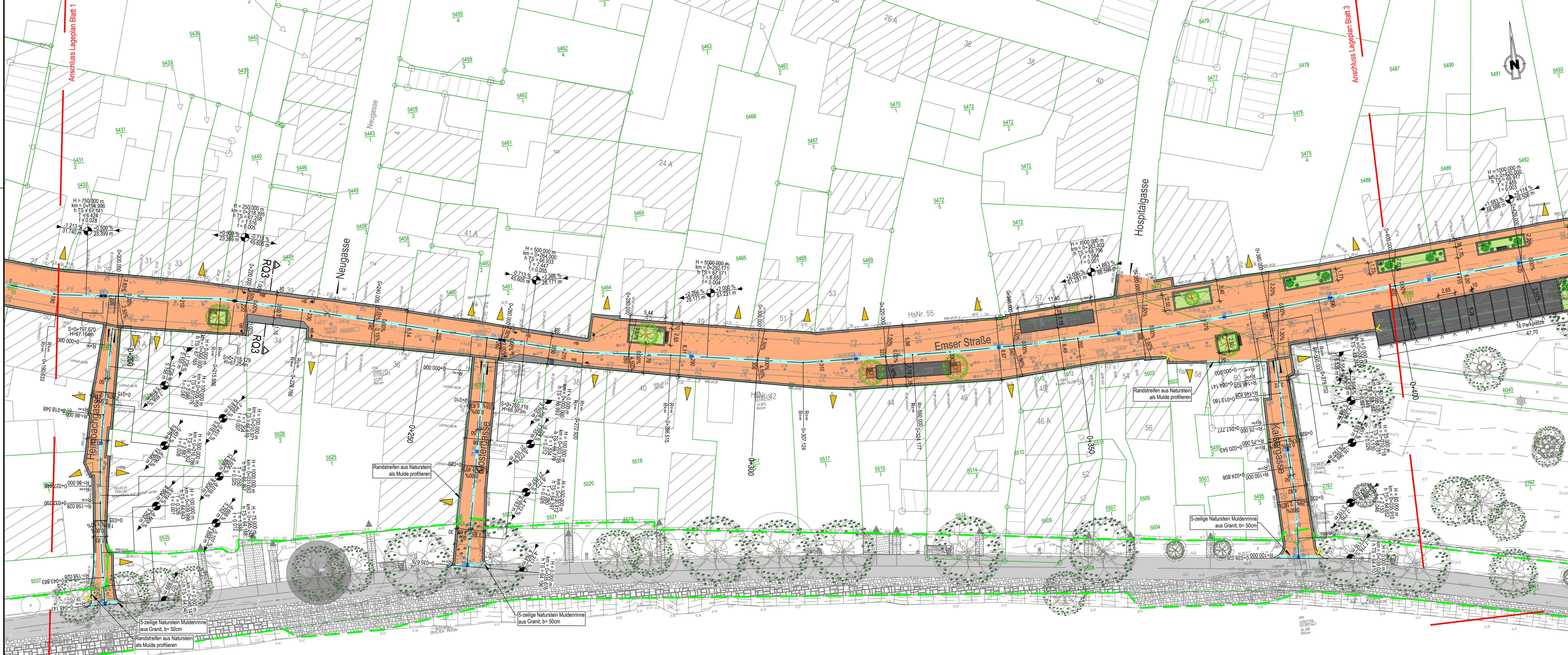

### Zeichenerklärung

Planung	Bestand
Fahrbahn, Asphalt, Vollausbau	Bestand
Fahrbahn, Natursteinpflaster Basalt, Segmentbogenverband	Bestand
Gehweg, Betonsteinpflaster, Anthrazit-grau geflammt, Fischgräterverband mit Bischofsmützen	Bestand
Mischerkehrsfläche, Betonsteinpflaster, Anthrazit-grau geflammt, Fischgräterverband mit Bischofsmützen	Bestand
Bankett	Bestand
Parkstreifen, Betonsteinpflaster, Anthrazit, Fischgräterverband mit Bischofsmützen	Bestand
Anrampung, Sinusstein, 75 cm mit 8 cm Aufritt	Bestand
Pflanzbeet	Bestand
Natursteinpflaster Porphy, 8/10/10	Bestand
Angleihsfläche an Bestand	Bestand
Entwässerungsrinne, Natursteinpflaster Porphy, 8/10/10	Bestand
Sinkkasten: 50 x 50 cm, Muldenform; bzw. 30 x 50 cm, Puttform	Bestand
Borde: Hochbord, Rundbord, Tiefbord	Bestand
Baum, Bodendecker, Baumscheibe mit Rost	Bestand
Bank, Müllimer	Bestand
Abbruch, Beleuchtung Bestand	Bestand
Baum	Bestand
Winkelstützwand	Bestand
Mauerwerk	Bestand
Zaunanlage	Bestand
Einfahrtspfeil	Bestand

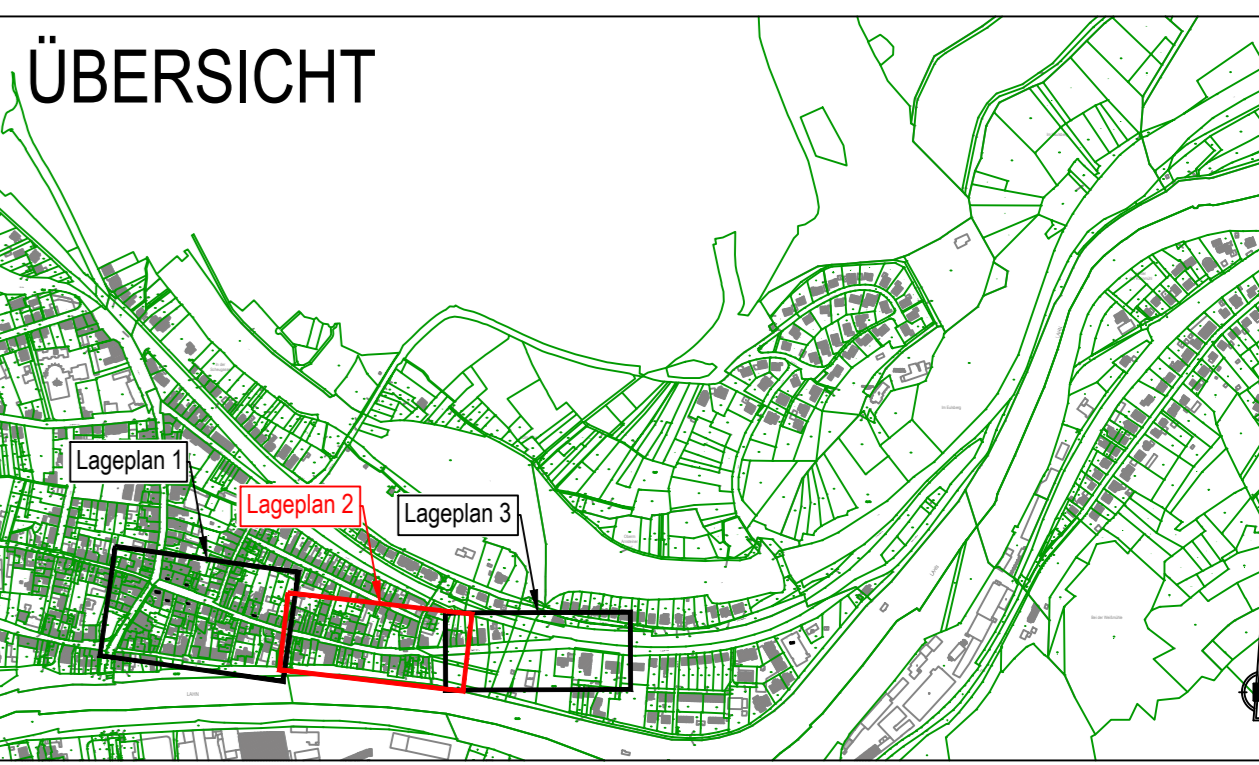

### Ausführungsplanung

Rev.	Art der Änderung	Datum	bearb.	gepr.
4				
3				
2				
1				
Rev.	Erstmals verteilt am:			

**FISCHER TEAMPLAN** Kreative Ingenieurleistungen für eine intakte Umwelt  
www.fischer-teamplan.de · info@fischer-teamplan.de

Auftraggeber: **Stadt Lahnstein**

Projekt: **Ausbau der Emser Straße und Emser Landstraße**

Darstellung: **Lageplan Blatt 2**

Bearb. Feb. 2026	Wagner	Maßstab: 1:250	Auftraggeber:
Gez. Feb. 2026	Wirfs	Plan Nr.: 70181 / 10402118	Stadt Lahnstein
Gesehen:		Blatt Nr.: 102	Fachbereich 3
gez. ppa. Sebastian		Blattgröße: 420x1189	Bauen, Umwelt, Stadtplanung, WB/L
Koblenz, im Februar 2026			Sachgebiet 3.1.5 Tiefbau, 3.2.1 Abwasser
			Diederstraße 21c
			56112 Lahnstein
			den 18.02.2026

10402118

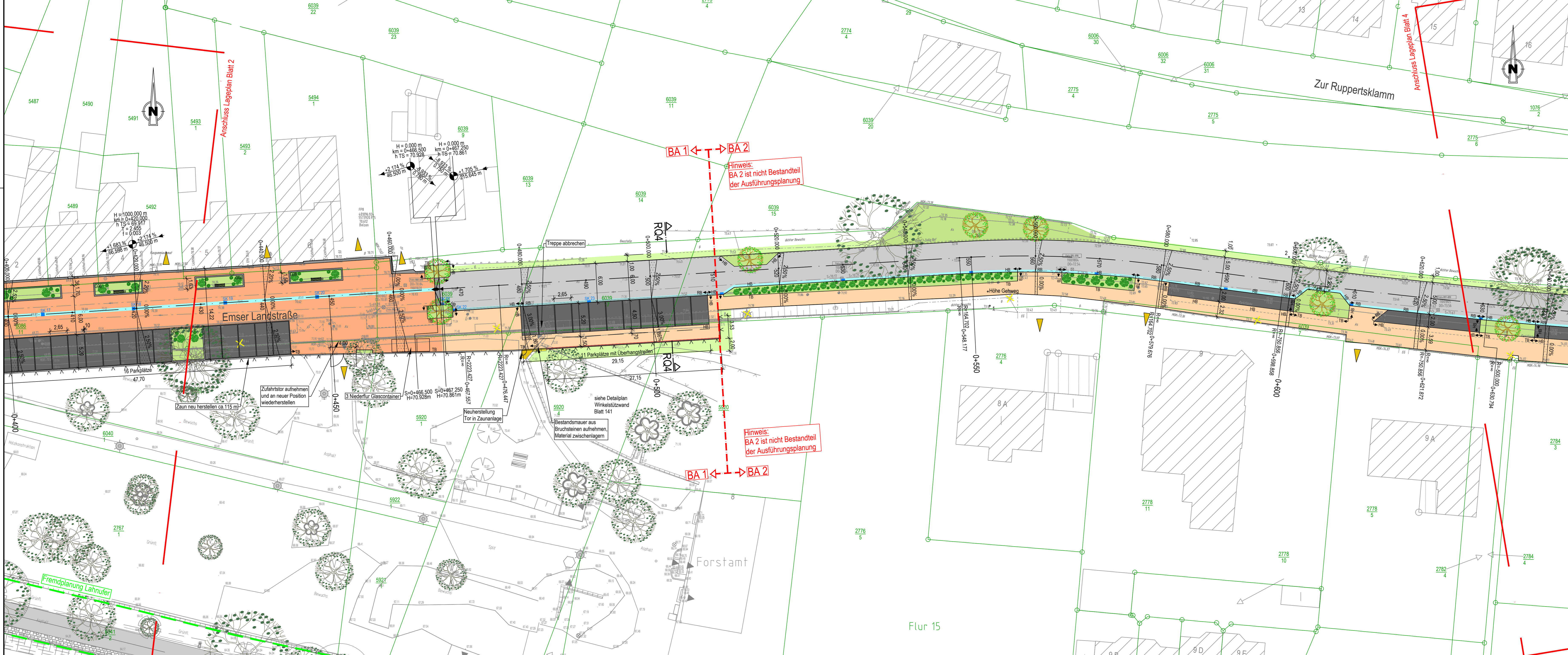

### Zeichenerklärung

Planung	
[Symbol]	Fahrbahn, Asphalt, Vollausbau
[Symbol]	Fahrbahn, Natursteinpflaster Basalt, Segmentbogenverband
[Symbol]	Gehweg, Betonsteinpflaster, Anthrazit-grau geflammt, Fischgräterverband mit Bischofsmützen
[Symbol]	Mischerkehrsfläche, Betonsteinpflaster, Anthrazit-grau geflammt, Fischgräterverband mit Bischofsmützen
[Symbol]	Bankett
[Symbol]	Parkstreifen, Betonsteinpflaster, Anthrazit, Fischgräterverband mit Bischofsmützen
[Symbol]	Anrumpfung, Sinusstein, 75 cm mit 8 cm Aufritt
[Symbol]	Pflanzbeet
[Symbol]	Natursteinpflaster Porphy, 8/10/10
[Symbol]	Angleichsfläche an Bestand
[Symbol]	Entwässerungsrinne, Natursteinpflaster Porphy, 8/10/10
[Symbol]	Sinkkasten: 50 x 50 cm, Muldenform; bzw. 30 x 50 cm, Pultform
[Symbol]	HB, RB, TB
[Symbol]	Borde: Hochbord, Rundbord, Tiefbord
[Symbol]	Baum, Bodendecker, Baumscheibe mit Rost
[Symbol]	Bank, Mülleimer
[Symbol]	Abbruch, Beleuchtung Bestand
[Symbol]	Winkelstützwand
[Symbol]	Mauerwerk
[Symbol]	Zaunanlage
Bestand	
[Symbol]	Einfahrtspfeil
[Symbol]	Baum

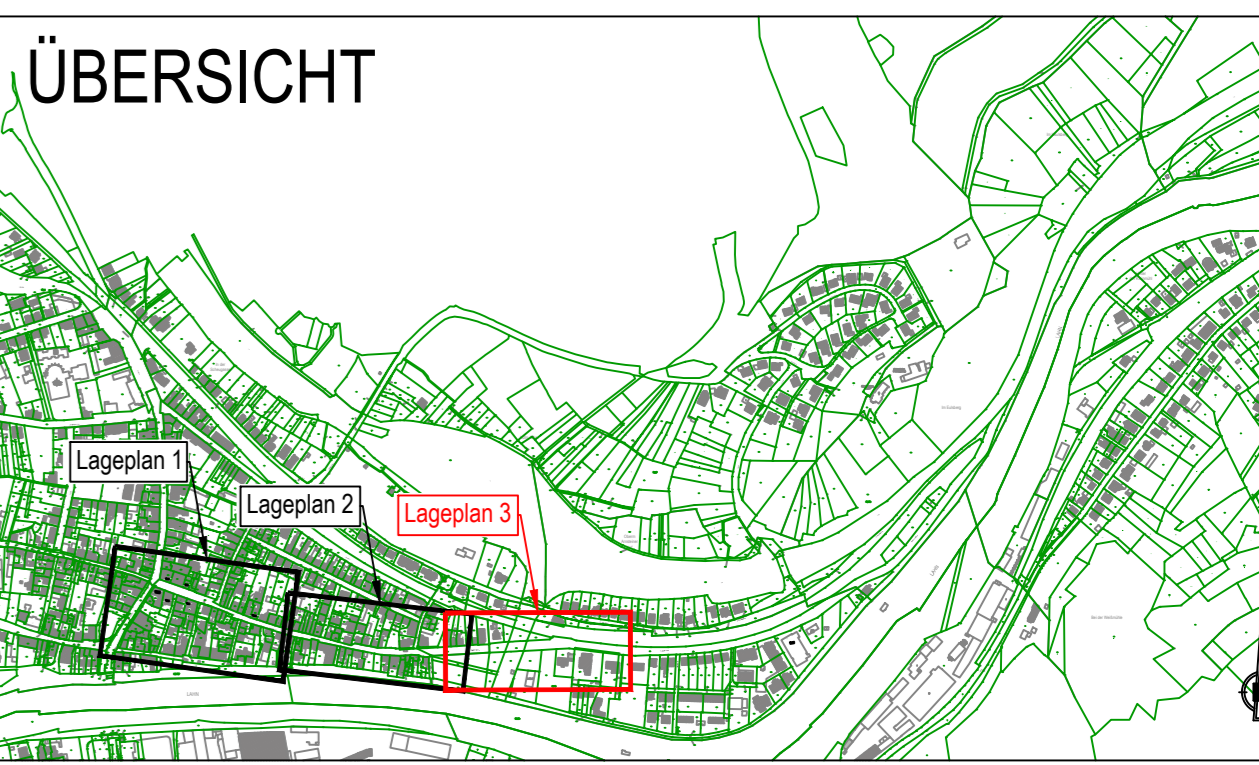

### Ausführungsplanung

4			
3			
2			
1			
Rev.	Art der Änderung	Datum	bearb. gepr.
Erstmalig verteilt am:			

**FISCHER TEAMPLAN** Kreative Ingenieurleistungen für eine intakte Umwelt  
 www.fischer-teamplan.de info@fischer-teamplan.de

Auftraggeber: **Stadt Lahnstein**

Projekt: **Ausbau der Emser Straße und Emser Landstraße**

Darstellung: **Lageplan Blatt 3**

Bearb. Feb. 2026	Wagner	Maßstab: 1:250	Auftraggeber:
Gez. Feb. 2026	Wirfs	Plan Nr.: 70181 / 10402120	Stadt Lahnstein
Gesehen:		Blatt Nr.: 103	Fachbereich 3
gez. ppa. Sebastian		Blattgröße: 420x1189	Bauen, Umwelt, Stadtplanung, WB
Koblenz, im Februar 2026			Sachgebiet 3.1.5 Tiefbau, 3.2.1 Abwasser
			Didierstraße 21c
			56112 Lahnstein
			den 18.02.2026